

**£øÉ'õ¼--¿Ã§É Â-èÁj'£÷É'£ºÀº½¼-**  
**APDMAS (Advanced Programming Document Management System)**

1. òèóÀø¼Â-èÁj'

Ã-À-^òè¼-À©É^ò©^~¤Â-èÁj' Ä,ÉÃ-£º²ó,Àºø¤øè¼-ÁìÉ, ¤½-½²ò©'ó»ø© (Àº£º-) ¤º¤Â-èÁj' µøÉíÉ¼¤ø¤øè¼- £ø©,,¤»ø©è¼¤øÉ¼¤-ý.



>>ø© 1

²¼¤Á^èè¼-jø©§Éº-À-ø¼|ì (Double click) Ã|È>>ø©©,,¤jÉ¼, ÁìÉ,íÉ¼¤ø¤øè¼¤øÉ¼¤½-½²ò© ºº¼.

Ã-¤~ºº-¼-Àø¼Â-èÁj' -ý èè¼-^Éº¤À©É½©÷§^ Á½½ ½²ñ©ºÉ¼-¤º¤øÉÃ§É Â-èÁj' À|ìÉº-. ©,,¤»ø©èó 2 ì-È' -ý

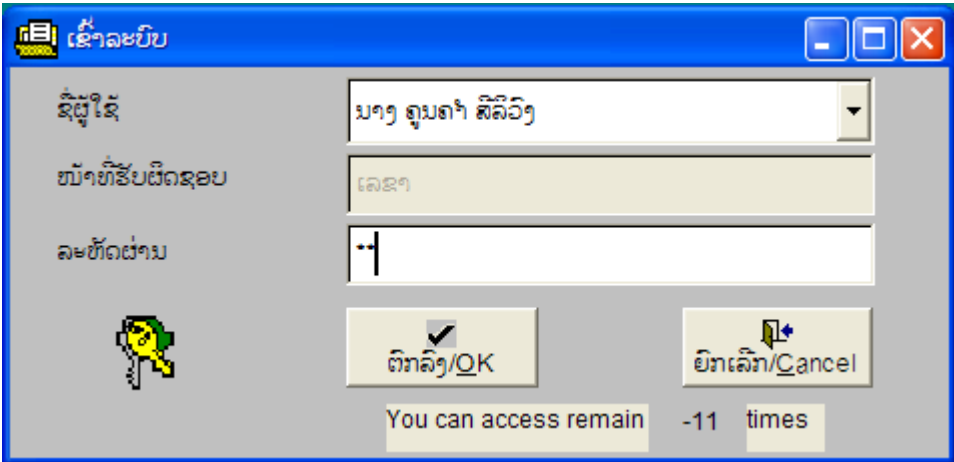

>>ø©

<<É¼èè¼-Àìøº§ºøøÉÃ§É Á½½²ò-½²ñ©ºÉ¼-<<øj^Éº¤ ÁìÉ,jø©÷È' "ºøjìø¤/OK" íÉ¼¤øø¼-À>>ñ©,¼¼¤º¤Â-èÁj' ¤½-½²ò©ºº¼ Â©-ø¼¼-£j',¤^É¼¤À (Menu) ©,,¤»ø©èó 3 ¤É¼¤ì-È' -ý.

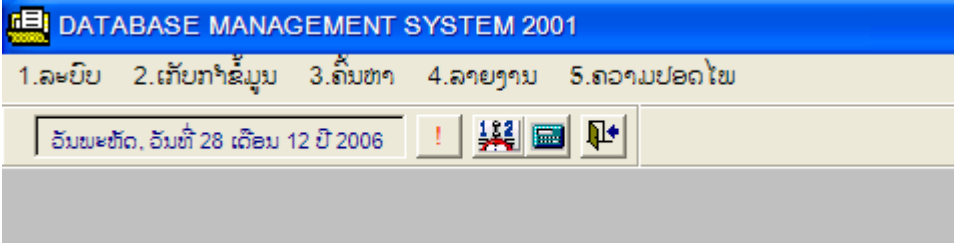

2. òèóºº¼¿Ã§É Â-èÁj'

>>ø©



"À°|½|¾-À±¾¾". ¼¾·½°¼© À®...α,òèóÀjñ®jçÓφ-À°|½|¾-.  
»φ®







ບ່ອນນຳສົ່ງ

## ບ່ອນນຳສົ່ງເອກະສານ

ລະຫັດ	ບ່ອນນຳສົ່ງ	ໝາຍເຫດ
01	ສຳນັກງານນາຍົກລັດຖະມົນຕີ	
02	ສະພາແຫ່ງຊາດ	
03	ກະຊວງການຕ່າງປະເທດ	
04	ກະຊວງບ້ອງກັນປະເທດ	
05	ກົມແຜ່ນທີ່ແຫ່ງຊາດ	

ເພີ່ມບ່ອນນຳສົ່ງ / New    ເບິ່ງ / Prev    ແກ້ໄຂ / Edit    ລຶບ / Del    ສອກ / Close

>>Ⓢ





4.2.  $\frac{1}{2} \frac{1}{3} - \frac{1}{4} \frac{1}{00}$ ;

$\frac{1}{3} - \frac{1}{2} \frac{1}{00} ; \frac{1}{2} \frac{1}{00} - \frac{1}{3} \frac{1}{00} ; \frac{1}{4} \frac{1}{00} - \frac{1}{2} \frac{1}{00} ; \frac{1}{2} \frac{1}{00} - \frac{1}{4} \frac{1}{00} ;$

$\frac{1}{2} \frac{1}{00} - \frac{1}{3} \frac{1}{00} ; \frac{1}{3} \frac{1}{00} - \frac{1}{4} \frac{1}{00} ; \frac{1}{4} \frac{1}{00} - \frac{1}{2} \frac{1}{00} ;$

$\frac{1}{2} \frac{1}{00} - \frac{1}{3} \frac{1}{00} ; \frac{1}{3} \frac{1}{00} - \frac{1}{4} \frac{1}{00} ; \frac{1}{4} \frac{1}{00} - \frac{1}{2} \frac{1}{00} ;$  13  $\frac{1}{2} \frac{1}{4}$  14  
 $\frac{1}{2} \frac{1}{4} - \frac{1}{3} \frac{1}{4}$ .

ສະແດງລາຍການ ເອກະສານອອກ

ເອກະສານອອກແຕ່ວັນທີ 01/12/2006 ເຖິງວັນທີ 28/12/2006 ເພີ່ມຂໍ້ມູນ/New ແປງ/Edit ເບິ່ງ/Prev ລຶບ/Del ອອກ/Close

ເລກລຳດັບ	ວັນທີອອກ	ເລກທີແລະຕົວອັກສອນໜ້າ	ວັນເດືອນປີເອກະສານ	ລະດັບລັບ	ລະດັບດ່ວນ	ອົງການຜູ້ແຕ່ງ	ຊື່ເອກະສານ	ເລື່ອງ
0000001	14/12/2001	ປກສ	02/12/2001	0	1	/ /	ກະຊວງຍຸດທິທຳ	ດຳລັດ
0000002	14/12/2001	ສສວ	05/12/2001	0	2	/ /	ກະຊວງສຶກສາ	ໃບສະເໜີ
0000003	14/12/2001	ປປສ	09/12/2001	2	2	/ /	ກະຊວງປ້ອງກັນປະເທດ	ໃບນຳສົ່ງ
0000004	14/12/2001	224/ວວສ	13/12/2001	1	1	/ /	ກະຊວງຍຸດທິທຳ	ໃບມອບໝາຍ

>>ຜູ້

ລະບົບຄຸ້ມຄອງເອກະສານອອກ

**ເອກະສານອອກ**

ເລກລຳດັບ: 0000002 ວັນທີອອກ: 14/12/2001 ເລກທີແລະຕົວອັກສອນໜ້າ: ສສວ

ວັນເດືອນປີເອກະສານ: 05/12/2001 ລະດັບລັບ: 0 ລະດັບດ່ວນ: 2

ຊື່ເອກະສານ: ໃບສະເໜີ

ເລື່ອງ: ຂໍຄວາມຊ່ວຍເຫຼືອຈາກຕ່າງປະເທດ

ອົງການຜູ້ແຕ່ງ: ກະຊວງສຶກສາ

ຜູ້ເຊັນ: ທ່ານ ສາຍທອງແກ້ວວຽດ

ບ່ອນນຳສົ່ງ: ສຳນັກງານນາຍົກ

ເນື້ອໃນໜ້າ: ຮຽກຮ້ອງຄວາມຊ່ວຍເຫຼືອຈາກຕ່າງປະເທດ

ເກັບມ້ຽນສຳນວນເລກທີ: 03

ເອກະສານອອກທັງໝົດ: 4 ຢູ່ເອກະສານສະບັບທີ: 2

>>ຜູ້



ເຮົາຈະມາເຮັດຕາມຕົວຢ່າງນີ້ ທີ່ເວັບໄຊ ທີ່ເຮົາໄດ້ກ່າວມາແລ້ວ ທີ່ເວັບໄຊ ທີ່ເຮົາໄດ້ກ່າວມາແລ້ວ ທີ່ເວັບໄຊ ທີ່ເຮົາໄດ້ກ່າວມາແລ້ວ

ຄົ້ນຫາເອກະສານເຂົ້າຕາມເງື່ອນໄຂກຳນົດ

ຈຸດປະສົງຄົ້ນຫາ: ເງື່ອນໄຂ: ຄຳກຳນົດ

ກຳນົດເວລາແກ້ໄຂ: ຕັ້ງເງື່ອນໄຂໃໝ່ / Reset ແລະ

ອົງການຜູ້ແຕ່ງ: ເງື່ອນໄຂ: ຄຳກຳນົດ

ຊື່ເອກະສານ

ເລື່ອງ

ບ່ອນນຳສົ່ງ

ສະເໜີການນຳ

ຕອບເອກະສານເລກທີ

ຜົນການຄົ້ນຫາ: ແກ້ໄຂ / Edit

ເລກທີເຂົ້າ	ວັນທີເຂົ້າ	ເລກທີແລະຕົວອັກສອນຫຍໍ້	ວັນເດືອນປີເອກະສານ	ລະດັບລັບ
------------	------------	-----------------------	-------------------	----------

ເຮົາຈະມາເຮັດຕາມຕົວຢ່າງນີ້ ທີ່ເວັບໄຊ ທີ່ເຮົາໄດ້ກ່າວມາແລ້ວ ທີ່ເວັບໄຊ ທີ່ເຮົາໄດ້ກ່າວມາແລ້ວ

ຄົ້ນຫາເອກະສານເຂົ້າຕາມເງື່ອນໄຂກຳນົດ

ຈຸດປະສົງຄົ້ນຫາ: ເງື່ອນໄຂ: ຄຳກຳນົດ

ຊື່ເອກະສານ

ຮັບເງື່ອນໄຂ / Add: ເທົ່າກັບ (=), ບັນຈຸ (>), ໃຫຍ່ກ່ວາ (>), ນ້ອຍກ່ວາ (<), ໃຫຍ່ກ່ວາແລະເທົ່າກັບ (>=), ນ້ອຍກ່ວາແລະເທົ່າກັບ (<=)

ເຊື່ອມຕໍ່: ຈຸດປະສົງຄົ້ນຫາ: ອນໄຂ: ຄຳກຳນົດ

ຜົນການຄົ້ນຫາ: ແກ້ໄຂ / Edit ເບິ່ງ / Prev

>>ຜູ້

ເຮົາຈະມາເຮັດຕາມຕົວຢ່າງນີ້ ທີ່ເວັບໄຊ ທີ່ເຮົາໄດ້ກ່າວມາແລ້ວ ທີ່ເວັບໄຊ ທີ່ເຮົາໄດ້ກ່າວມາແລ້ວ

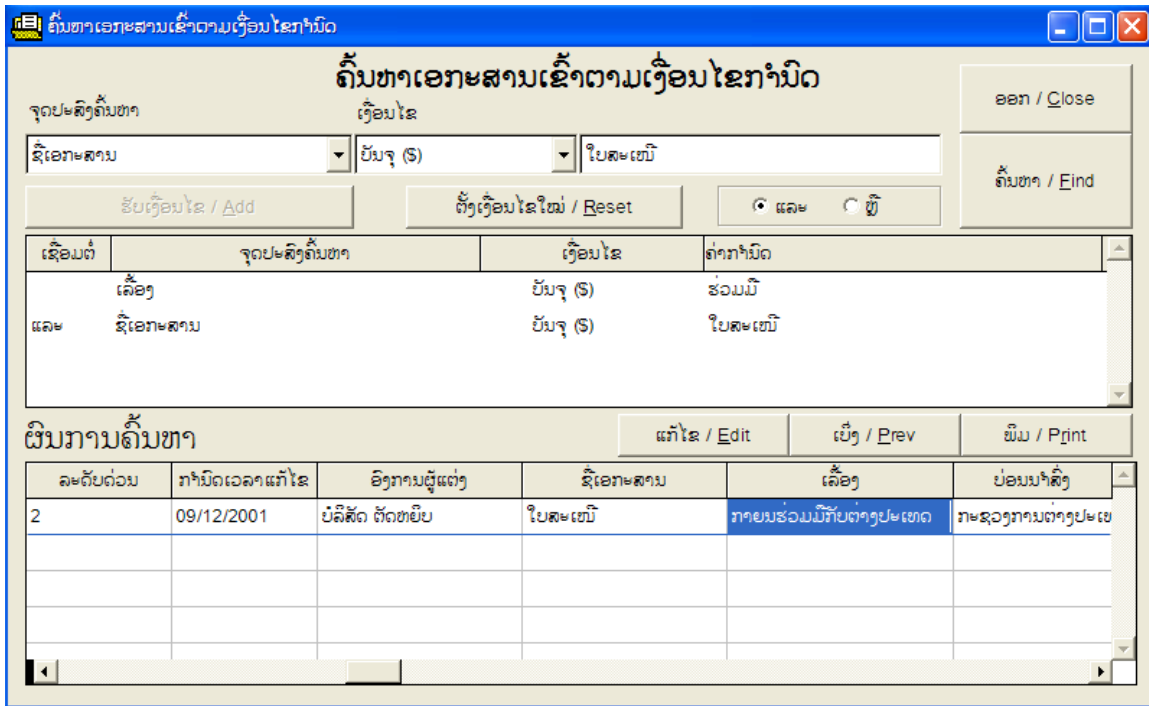

1/2 Á@x;¼-£ú-¼@É;¼·Àx^o-Äþ.®

5.2. ¼-£ú-¼^¼·Àx^o-Äþ%o,Ä-

ÁÈ-¼-£ú-¼^¼·Àx^o-Äþ;¼·Ó^É¼xÄþxÀº¼¼-, @,,x>>þ®êó

19 ù:È' -ÿ.

